

Informazioni ai sensi ex art. 58 c. 5 D.L. 73/2021 convertito in L.106/2021

L'istituzione autonoma scolastica paritaria Inchiostro Società Cooperativa Sociale con sede legale in via F. Galantino, 66 – 26029 Soncino (CR) è composta da:

- Scuola dell'infanzia Santa Cerioli con sede operativa in via F. Galantino, 64 – 26029 Soncino (CR) – codice meccanografico
- Scuola dell'infanzia Pietro Scotti con sede operativa in via Regina della Scala 21 – 26029 Gallignano di Soncino (CR) – codice meccanografico
- Scuola dell'infanzia e nido Giuseppe Garibaldi con sede operativa in via G. Mazzini, 4 – 25034 Orzinuovi (BS) – codice meccanografico

a) l'organizzazione interna, con particolare riferimento all'articolazione degli uffici e all'organigramma;

SONCINO - Scuola Santa Cerioli e Scuola Pietro Scotti

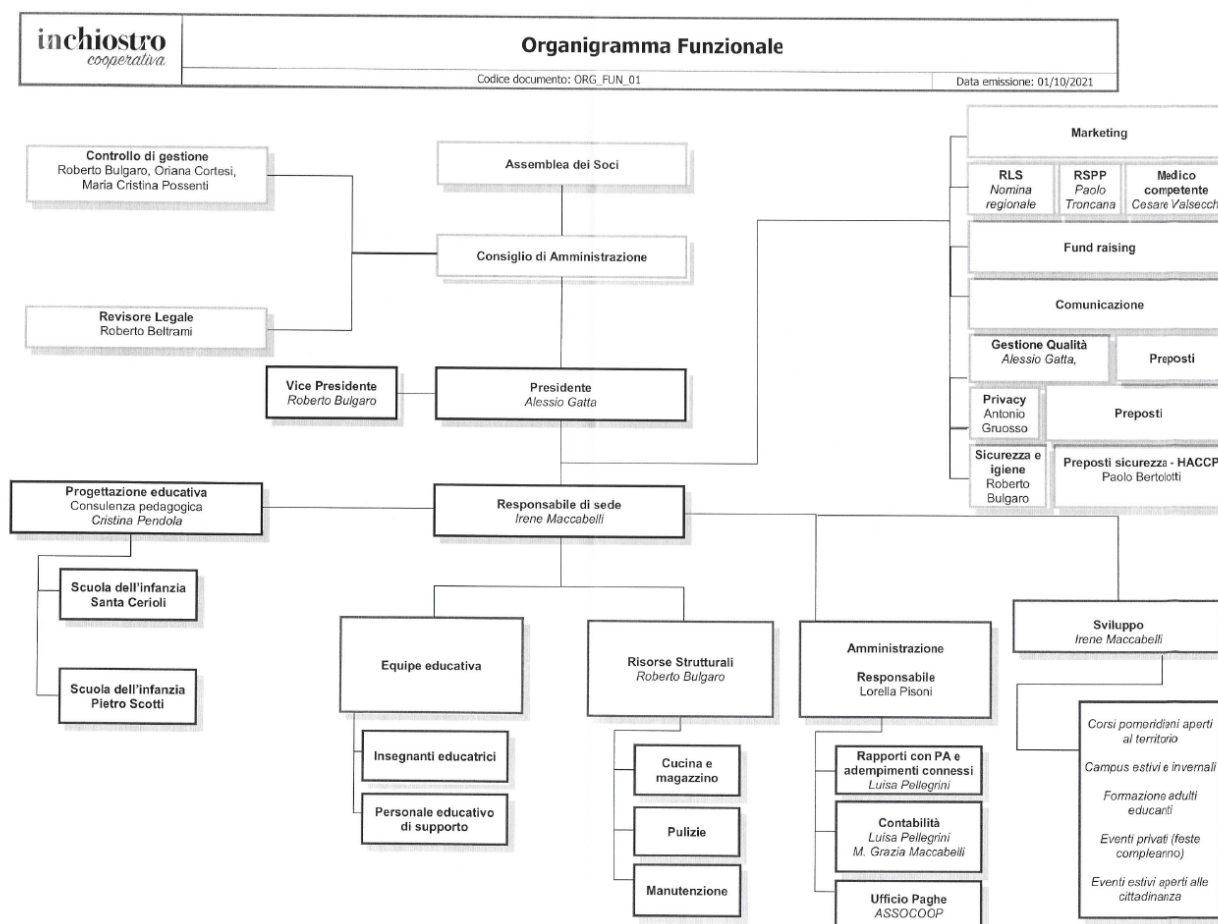

ORZINUOVI – Scuola Giuseppe Garibaldi

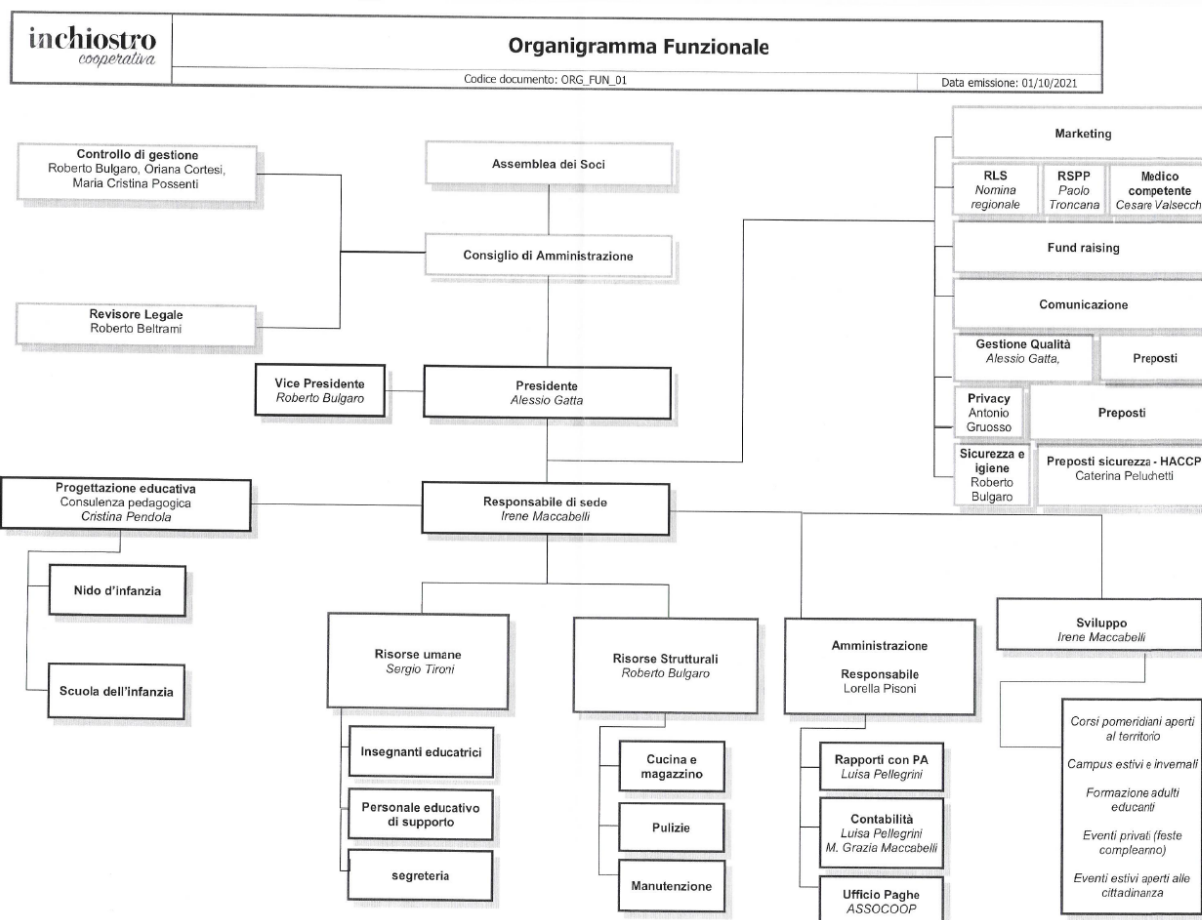

b) le informazioni relative ai titolari di incarichi di collaborazione o consulenza;

Nell'anno scolastico 2020-2021 ha in essere n. 1 contratti di collaborazione con specialisti per attività integrative dell'attività scolastica.

Nell'anno scolastico 2021-2022 ha in essere n. 6 contratti di collaborazione con specialisti per attività integrative dell'attività scolastica.

c) il conto annuale del personale e delle relative spese sostenute, con particolare riferimento ai dati relativi alla dotazione organica e al personale effettivamente in servizio e al relativo costo, nonché i tassi di assenza;

Scuola dell'infanzia Santa Cerioli 132.067,00 + 12.383,5 + 8.050,00

Scuola dell'infanzia Pietro Scotti 42.204,00 + 12.383,5 + 8.050,00

Scuola dell'infanzia e nido Giuseppe Garibaldi 220.879,00+69.492,00+95.886,00 + 12.384,00

TOTALE COSTI DEL PERSONALE

Organico a.s. 2020/2021

Santa Cerioli

	Tempo indeterminato	Tempo determinato	TOTALE
Insegnanti educatrici	3	1	4
ATA	0	2	2

Pietro Scotti

	Tempo indeterminato	Tempo determinato	TOTALE
Insegnanti educatrici	1	1	2
ATA	1	0	1

Organico a.s. 2021/22

Santa Cerioli

	Tempo indeterminato	Tempo determinato	TOTALE
Insegnanti educatrici	3	3	6
ATA	0	1	2

Pietro Scotti

	Tempo indeterminato	Tempo determinato	TOTALE
Insegnanti educatrici	1	1	2
ATA	1	0	1

Giuseppe Garibaldi

	Tempo indeterminato	Tempo determinato	TOTALE
Insegnanti educatrici	8	1	9
ATA	6	0	6

d) i dati relativi al personale in servizio con contratto di lavoro non a tempo indeterminato;

Scuola infanzia	31/06/22	31/08/22	TOTALE
Insegnanti educatrici	5	0	5
ATA	1	0	1

- d) i documenti e gli allegati del bilancio preventivo e del conto consuntivo;
bilancio preventivo scuole Soncino

BILANCIO PREVENTIVO SANTA CEROLI E PIETRO SCOTTI	
	TOTALE
rette infanzia Soncino	€ 128.000
rette infanzia Galignano	€ 32.000
contributi comunali infanzia Soncino	€ 49.049
contributi comunali infanzia Galignano	€ 22.000
contributi ministeriali infanzia Soncino	€ 40.000
contributi ministeriali infanzia Galignano	€ 25.985
contributi regionali infanzia Soncino	€ 10.974
contributi regionali infanzia Galignano	€ 0
donazioni	€ 0
iscrizione annua soncino	€ 8.000
iscrizione annua galignano	€ 2.000
contributo famiglie (COVID)	€ 0
contributo famiglie (esperti)	€ 0
altri progetti finanziati	€ 0
quota extra per materiale di consumo	€ 5.000
Totale Ricavi	€ 323.008
costi food infanzia	€ 22.500
no food infanzia	€ 4.500
Cancelleria:	€ 3.438
materiale di consumo	€ 400
Manutenzioni:	€ 5.500
Pubblicità:	€ 647
Utenze Gas/Enel/Acqua:	€ 13.000
Consulenze Amministrative/ Contabili:	€ 0
Assicurazioni	€ 1.100
Utenza Telefonica:	€ 0
personale infanzia Soncino	€ 132.067
partita IVA Soncino	€ 18.000
personale infanzia Galignano	€ 42.204
coordinamento Soncino e Galignano	€ 16.100
direzione	€ 24.767
EDUCATORI / TIROCINANTI	€ 0
pulizie e amministrazione	€ 1
IMPREVISTI	€ 6.562
progettisti	€ 2.000
affitti	€ 5.000
	€ 297.786
Totale Spese	
Reddito Operativo reale	€ 25.222
interessi passivi Mutuo Bcc	€ 6.000
Quota Parte Ammortamenti	€ 10.000
Oneri finanziari correnti	
Utile (- Perdita) Lordo	€ 9.222

bilancio preventivo scuole Orzinuovi

Bilancio per Centri di Attività

PREVISIONE ANNO SCOLASTICO 2021-2022

RICAVI	521.693,59
RICAVI ATTIVITA' SCOLASTICA	520.642,71
Ricavi gestione materna	322.313,00
Quota iscrizione materna	7.980,00
Retta frequenza materna	205.635,00
Quota preorario materna	2.050,00
Quota postorario materna	2.050,00
Refezione materna	104.598,00
Ricavi gestione nido	54.772,00
Quota iscrizione nido	780,00
Retta frequenza nido	44.550,00
Tempo prolungato nido	30,00
Refezione nido	9.412,00
Integrazione rette nido Unione Comuni BBO	0,00
Contributi e finanziamenti pubblici	141.857,71
Contributi Ministero Pubblica Amministrazione	73.701,58
Contributi Regione Scuola Materna	0,00
Contributi Comune	68.156,13
Contributi piano diritto allo studio	20.000,00
Contributi Comune gestione nido	
Contributi Comune per progetti	25.000,00
Contributi 0-6 anni	23.156,13
Contributi e finanziamenti da altri enti	1.000,00
Contributi F.S.R. Nido	0,00
Contributi Fondo Red	1.000,00
Altri ricavi e proventi	700,00
Rimborsi (spese rid)	700,00
PROVENTI FINANZIARI	1.050,88
Interessi attivi titoli	1.049,88
Arrotondamenti attivi	1,00
COSTI	547.231,82
ACQUISTO BENI E MATERIALI ASSISTENZA	23.211,99
Generi alimentari	20.000,00
Prodotti pulizia/mat.consumo	1.265,08
Acquisto beni e materiali gestione scuola scuole	1.946,91
ACQUISTI DIVERSI	900,00
Materiali manutenzioni varie	900,00
UTENZE	29.596,66
Telefono + DATI	1.282,90
Forza motrice	5.871,48
Gas metano per riscaldamento	17.300,00
Acqua	4.264,54
Gas metano cucina	877,74
Canone linea ADSL	
MANUTENZIONI	4.497,94
Manutenzione impianto elettrico	615,32
Manutenzione centrale termica	0,00
Manutenzione giardino e piante	1.883,39
Manut.e riparazione macchine ufficio	816,23
Manut. impianto idraulico	183,00
Manutenzioni varie	500,00
Manutenzione e assistenza software	500,00
COSTI DEL PERSONALE	462.625,96
STIPENDI	
ONERI SOCIALI	

ACCANTONAMENTI	0,00
TFR	
FERIE	
STRAORDINARIE	
ALTRI COSTI PER IL PERSONALE	5.100,00
Formazione personale scolastico	
Sorveglianza sanitaria	
Visite fiscali	
Divise, DPI Scuole materne	
SERVIZI APPALTATI	0,00
Progetto educativo di coordinamento	0,00
Progetti educativi Garibaldi	0,00
AMM. IMMOBILIZZAZIONI IMMATERIALI	3.479,39
Amm.to oneri di impianto	361,89
Amm.to software	501,57
Amm.to oneri pluriennali	2.000,00
Amm.to manutenzione su beni di terzi	615,93
AMM. ORD. IMMOBILIZZAZIONI MATERIALI	3.456,15
Amm.to impianti e macchinari	200,67
Amm.to impianti telefonici	925,83
Amm.to impianti specifici	200,34
Amm.to attrezzatura generica	635,46
Amm.to attrezz. per cucina	470,64
Amm.to macchine d'uff. ordinarie	24,66
Amm.to macc. d'uff. elett. - elab.	501,54
Amm.to costruzioni leggere	412,59
Amm.to mobili ed arredi	84,42
SPESE DI FUNZIONAMENTO	14.363,73
Assicurazioni	2.423,79
Disinfezione derattizzazione	-1.220,00
Abbonamento Rai	4,14
Consulenze per la sicurezza	3.172,00
Consulenze tributarie	554,40
Consulente del lavoro	274,77
Consulenze tecniche	820,98
Organismo di vigilanza	482,70
Consulenze varie	746,77
Revisore dei conti	413,73
Consulenza HACCP legionella	1.700,00
Tasse e imposte comunali	1.400,00
Spese varie	120,00
Canone locazione operativa	997,98
Amministratore di sistema	112,71
Commissioni bancarie scuole materne	1.700,00
Acquisto servizi da terzi scuole	659,76
ONERI STRAORDINARI	0,00
Sopravvenienze passive	0,00
IMPOSTE E TASSE SUL REDDITO	0,00
Tasse imposte registro e diritti vari	0,00
UTILE DI ESERCIZIO	-25.538,23

Allegato al presente documento, il bilancio consuntivo 2020/21.

f) le informazioni relative ai beni immobili e agli atti di gestione del patrimonio.

L'edificio che ospita la Scuola dell'Infanzia Santa Cerioli non è di proprietà della scuola, ma di Istituto delle Suore della Sacra Famiglia di Comonte di Seriate (BG).

L'edificio che ospita la Scuola dell'Infanzia Pietro Scotti non è di proprietà della scuola, ma di Istituto delle Suore della Sacra Famiglia di Comonte di Seriate (BG).

L'edificio che ospita la Scuola dell'Infanzia e nido Giuseppe Garibaldi non è di proprietà della scuola, ma del Comune di Orzinuovi.

Tutti gli edifici sono dotati di spazio mensa, spazio per attività motoria, ampi spazi esterni attrezzati.